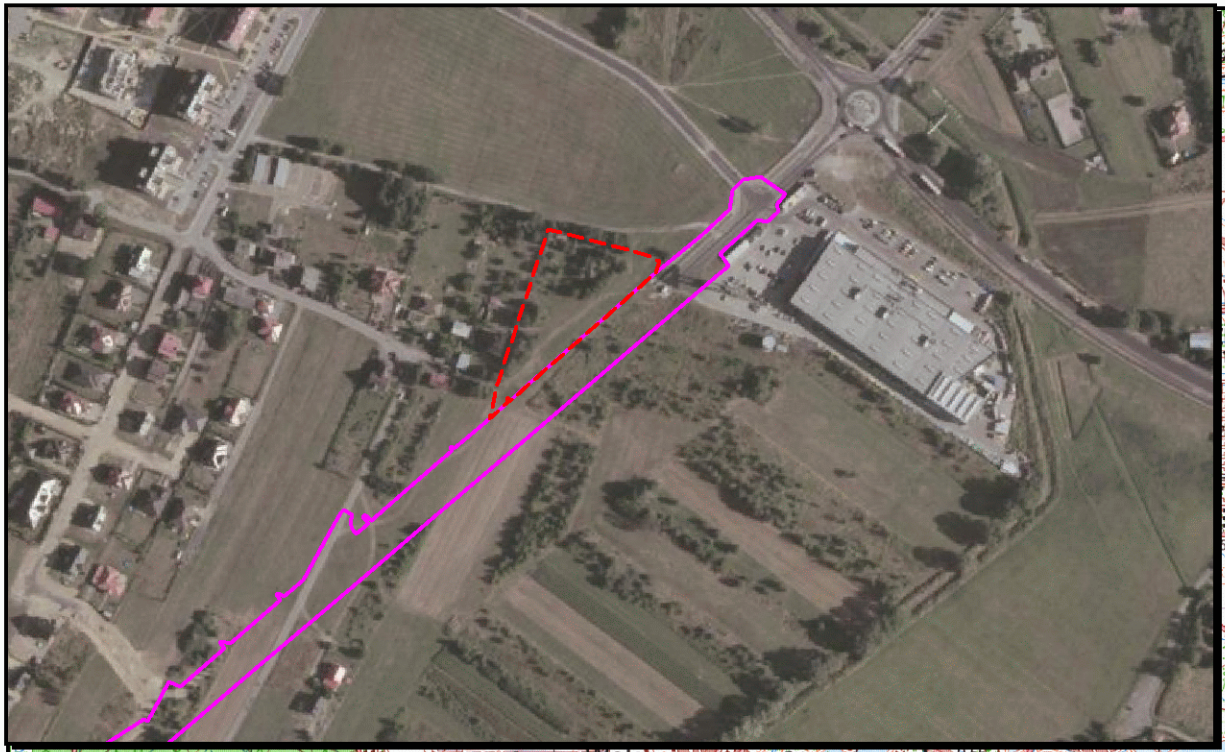

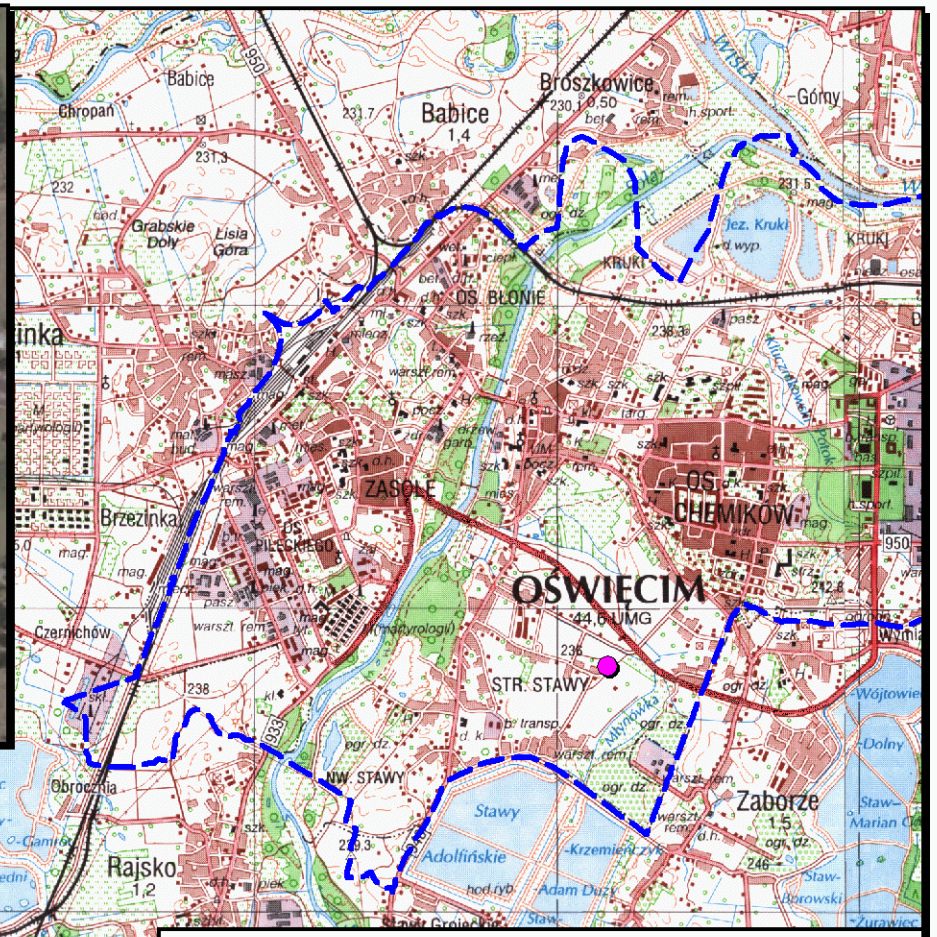

Granica miasta Oświęcim

Granica terenu objętego zmianą mpzp

Wskazanie terenu objętego mpzp na podkładzie mapy 1:50000

Przebieg nowo wybudowanej ul. Ceglanej (brak na podkładzie ortofotomapy)

Podkład:
Mapa topograficzna w skali 1:50000, ortofotomapa w skali 1:5000

PROGNOZA ODDZIAŁYWANIA NA ŚRODOWISKO MPZP DLA TERENU POŁOŻONEGO W OŚWIĘCIMIU PRZY UL. CEGLANEJ OBEJMUJĄCEGO DZIAŁKI NR 382/6, 382/12

NAZWA MAPY

POŁOŻENIE GEOGRAFICZNE

NR MAPY 1

SKALA: 1:80000 1:5000

LUTY 2018

GEOPLAN
ul. Strzegomska 42 / 14, 53-611 Wrocław, Polska
www.geoplan.com.pl, email: info@geoplan.com.pl
tel/fax (+48)71/3590509, kom. 0501475117
NIP 8981035959, REGON 932773804